Centrs, Dzirnavu iela 31, Латвия

165 000 € 2 578,13 EUR/m^2

Основная информация

Вид имушества: Квартира

Комнаты: 2

Этаж: 5. от 6.

Площадь: 64.0 m^2

Тип дома: Каменный

Серия: Довоенный дом

Лифт: Есть

Балкон: Нет

Дополнительная информация

Предлагаем к продаже солнечную, уютную, двухкомнатную квартиру в довоенном доме, в тихом центре Риги. Дом расположен на активном пересечении улиц Дзирнаву/Антонияс, рядом с популярными ресторанами Ривьера и Россини.

В квартире сделан качественный ремонт, высокие потолки, удобная планировка:

- две изолированные комнаты;

- отдельная кухня, оборудованная кухонной мебелью и бытовой техникой;

- просторная гостиная с местом для хранения вещей;

- ванная комната и отдельный туалет.

Дом оборудован новым, современным лифтом, закрытой лестничной клеткой, приятные и дружелюбные соседи. Отличное расположение и инфраструктура, рядом красивейшие парки города, лучшие рестораны и все необходимое для комфортной жизни.

Дом для современного горожанина, любящего комфорт и в то же время уютный покой в месте своего проживания.

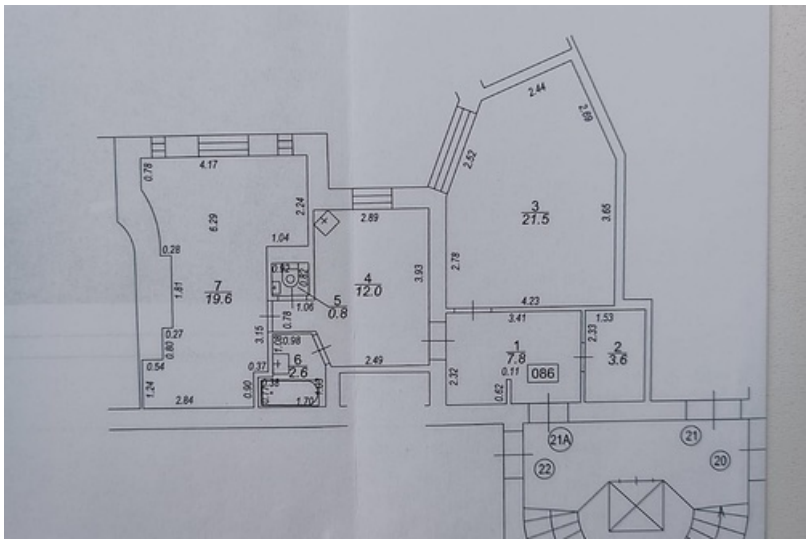
7
19.6
4
12.0
5
0.8
6
2.6
3
21.5
1
7.8
086
2
3.6
21A
21
20
22