Āgenskalns, Kalnciema iela 41A, Латвия

790 000 € 1 732,46 EUR/m^2

Основная информация

Вид имушества: Офис

Комнаты: 34

Площадь: 456.0 m^2

Тип дома:

Серия:

Лифт: Нет

Балкон: Есть

Дополнительная информация

Продаётся офисное помещение по адресу Калнциема 41А.

На земельном участке площадью – 1999м2 находится дом площадью 456м2.

Описание офисного помещения:

1. Объект состоит из трёх этажей и 34-х комнат с терасой и балконом.

Первый этаж – 11 комнат, 2 санузла и терраса.

Второй этаж – 11 комнат, 1 санузел и балкон.

Третий этаж – 1 комната.

Цокольный этаж – 8 комнат, баня, санузел, индивидуальный тепловой узел, подвал.

1. Обьект продаётся с новой, качественной мебелью.
2. В некоторых помещениях нужен косметический ремонт.
3. Назначение объекта – офисные помещения.

До центра Риги 10 минут на транспорте, 5 минут на автомобиле.

До Юрмалы 20 минут на автомобиле. Объект находится на главной проходной и проездной улице города, есть остановки общественного транспорта, рядом магазины, школы, медицинские центры, аптеки, банки.

Данный объект является хорошим инвестиционным предложением. Может использоваться под комерческую деятельность.

Звоните, приезжайте смотреть, будем рады показать вам обьект.

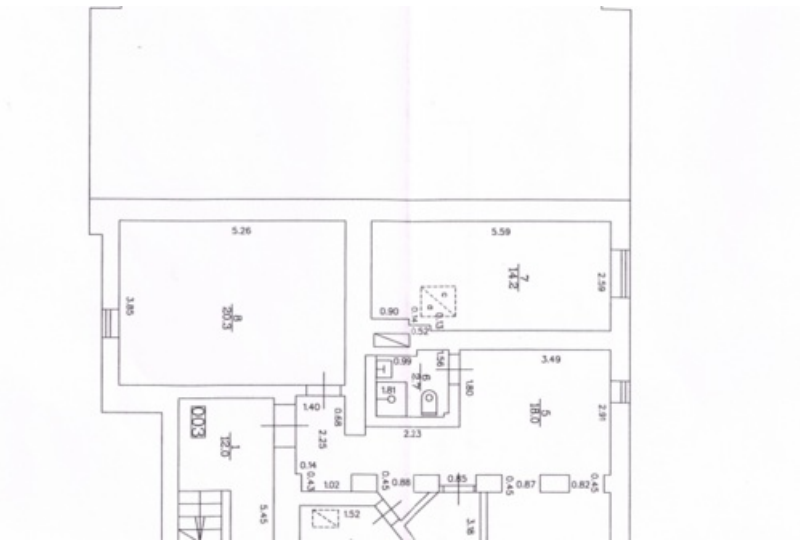
5.26
3.85
8
28,0 м²
5.59
2.69
7
14 м²
0.90
0.52
0.99
3.49
1.80
2.23
2.85
6
18,0 м²
1.40
0.69
2.25
003
12,0 м²
0.34
0.43
1.02
0.45
0.88
0.85
0.87
0.82
1.52
5.45
3.95

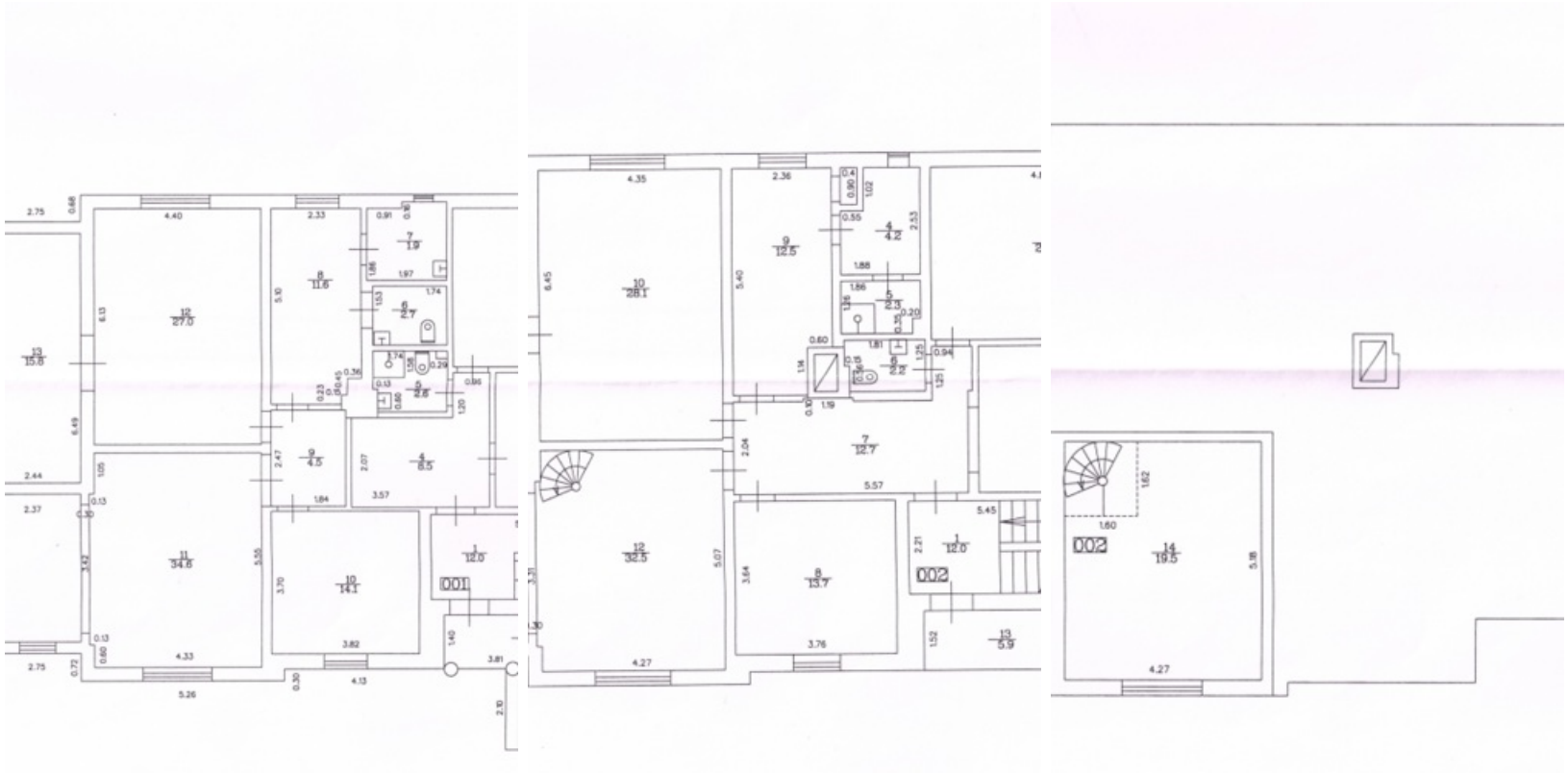
001
002
002